LUNOV MAGNUS STRIP

# MARTI MISTERIJA

VANREDNI BROJ 16

## TAJNA STOUNEHENGA

# MARTI MISTERIJA

FANTASTIČNA PRIČA

# TAJNA STOUNHENDŽA

TEKST: A. CASTELLI
CRTEŽ: G. ALESSANDRINI

U BEČU, JEDAN STARI PRIJATELJ MARTIJA MISTERIJE, HAJNC ŠMESER, UTVRDIO JE DA SE EKSKALIBUR, MITSKI MAČ KRALJA ARTURA, NALAZI U SEFU ŠVAJCARSKE BANKE. MARTI I ŠMESEROVA KĆERKA HILDA PRONALAZE KLJUČ, ALI BROJ SEFA ZNA SAMO KONRAD FRAJS, NEKADAŠNJI HAJNCOV ORTAK, KOJI JE PREMINUO PRE NEKOLIKO MESECI. U POSLEDNJE VREME, FRAJS JE ŽIVEO U PARIZU I NAŠI JUNACI SU DOPUTOVALI U PARIZ U NADI DA ĆE OD NJEGOVOG SINA POLA DOZNATI NEŠTO VIŠE. MEĐUTIM, FRAJSOV DNEVNIK PRODAT JE NEKOM ANTIKVARU, DA BI ZATIM PAO U ŠAKE ORLIJU, VELIKOM MARTIJEVOM NEPRIJATELJU. ALI, NA TRAGU MAČU SE NALAZI I FON ERIKSEN, ČUDNI MARTIJEV KOLEGA, TAKOĐE NAUČNIK...

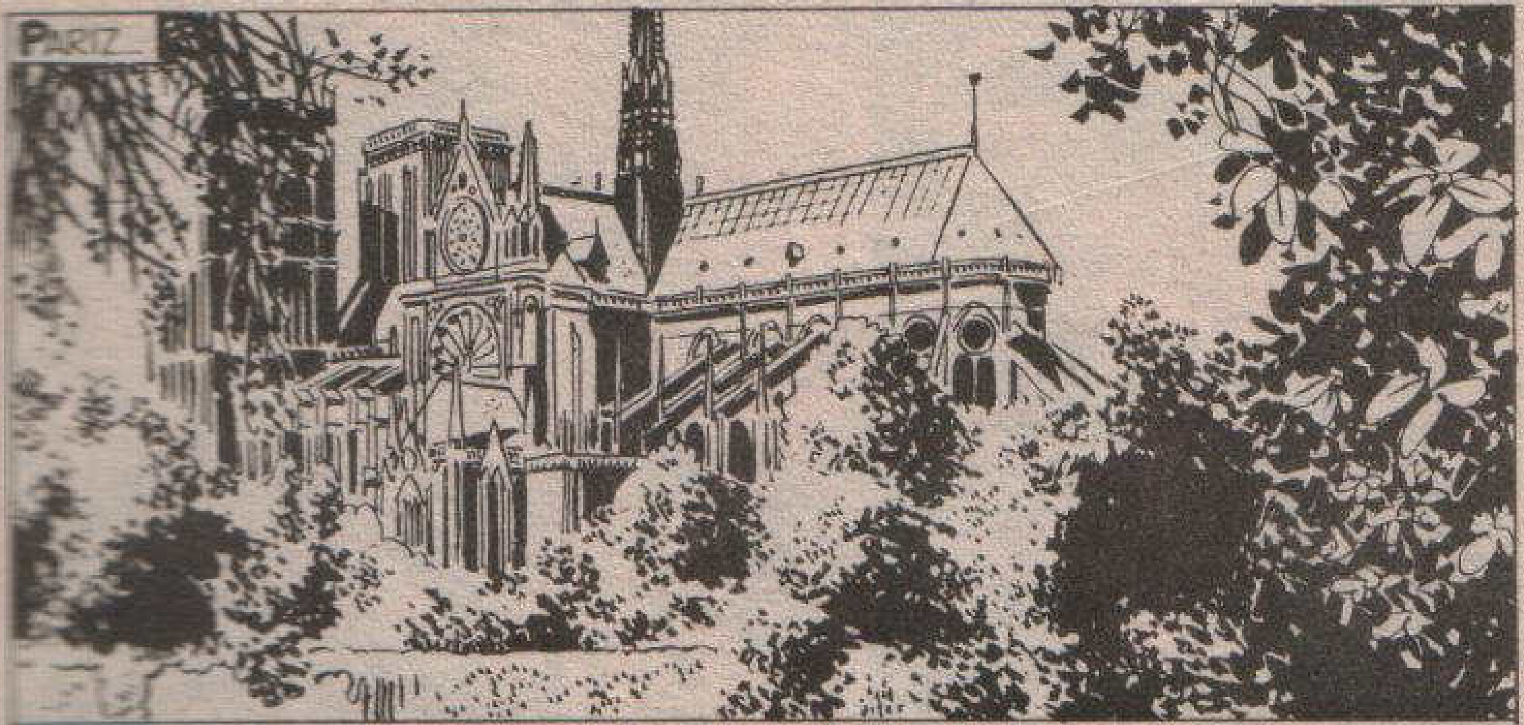

KOMESAR ŠARLIJE! VI NAM BAŠ NE DATE MIRA*!
MARTI MISTERIJA... PA, KAKO SAM MOGAO DA ZNAM DA STE TO VI?
*VANREDNI „LUNOV MAGNUS STRIP" BROJ 6-7.
MOŽETE SE RAZIĆI, MOMCI. ZA OVE LJUDE JA JAMČIM.
DOBRO, DO VIĐENJA!
HM... JESAM LI DOBRO ČUO? REKLI STE: „JA JAMČIM"?
NARAVNO, PRIJATELJU, NARAVNO.
AKO POĐETE SA MNOM U RESTORAN NA UGLU, MOGU VAS POČASTITI JEDNIM „PASTISOM"*!
?
*VRSTA LIKERA.
4

CAFE BERNARD
HOĆEMO LI, ONDA, SVA TROJICA „PASTIS"?
HMM...
OPROSTITE, ALI PRETHODNO BIH VOLEO DA ČUJEM ŠTA SE KRIJE IZA OVOGA, KOMESARE.
NIŠTA, PRIJATELJU. BAŠ NIŠTA.
DOZVOLJAVATE LI, PONEKAD, ČOVEKU DA PRIZNA DA JE POGREŠIO? E, JA TO PRIZNAJEM.
5

DUGO SAM RAZMIŠLJAO O ONOM NAŠEM SUKOBU, PA SAM ZAKLJUČIO DA SAM SE PONEO KAO BUDALA. SAD POKUŠAVAM DA TO ISPRAVIM.
POSLE SVEGA, ŠTO SAM VAM PRIREDIO, VI NISTE NI LJUTI NA MENE, A MOGLI BISTE, S PUNIM PRAVOM, DA BUDETE. DOZVOLITE DA VAM SE IZVINIM.
PA, JA...
RCHRRRRR!
RRRR
!
PAT PAT PAT

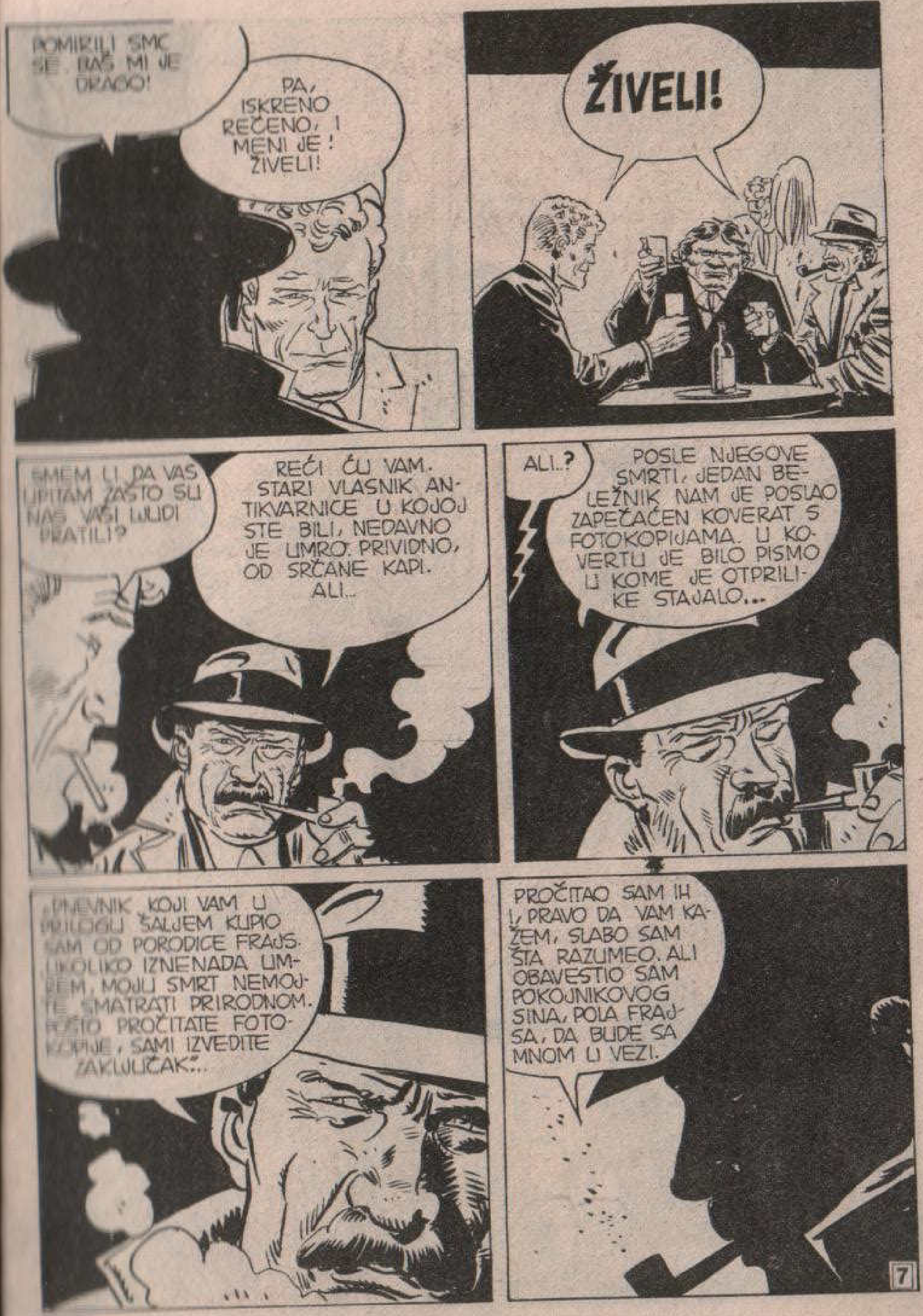
POMIRILI SMO SE. BAŠ MI JE DRAGO!
PA, ISKRENO REČENO, I MENI JE! ŽIVELI!
ŽIVELI!
SMEM LI DA VAS UPITAM ZAŠTO SU NAS VAŠI LJUDI PRATILI?
REĆI ĆU VAM. STARI VLASNIK ANTIKVARNICE U KOJOJ STE BILI, NEDAVNO JE UMRO. PRIVIDNO, OD SRČANE KAPI. ALI...
ALI..?
POSLE NJEGOVE SMRTI, JEDAN BELEŽNIK NAM JE POSLAO ZAPEČAĆEN KOVERAT S FOTOKOPIJAMA. U KOVERTU JE BILO PISMO U KOME JE OTPRILIKE STAJALO...
„DNEVNIK KOJI VAM U PRILOGU ŠALJEM KUPIO SAM OD PORODICE FRAJS. UKOLIKO IZNENADA UMREM, MOJU SMRT NEMOJTE SMATRATI PRIRODNOM. POŠTO PROČITATE FOTOKOPIJE, SAMI IZVEDITE ZAKLJUČAK"...
PROČITAO SAM IH I, PRAVO DA VAM KAŽEM, SLABO SAM ŠTA RAZUMEO. ALI OBAVESTIO SAM POKOJNIKOVOG SINA, POLA FRAJSA, DA BUDE SA MNOM U VEZI.

UKOLIKO MU BUDE DOŠAO NEKO KO SE POSEBNO INTERESUJE ZA KNJIGE NJEGOVOG OCA, TREBALO JE DA NAS IZVESTI. NISAM NIŠTA PREPUSTIO SLUČAJU.
POL FRAJS VAS JE POZVAO ČIM SAM NAPUSTIO NJEGOVU KUĆU.
TAČNO. POSLAO SAM DVA AGENTA U CIVILU DA MOTRE NA KNJIŽARU U KOJU VAS JE ON UPUTIO. A, POŠTO SAM SE I SAM NALAZIO U BLIZINI, DOŠAO SAM DA LIČNO OSMOTRIM SUMNJIVE.
SAD MI RECITE ŠTA STE TRAŽILI TU, PROFESORE? NAGLAŠAVAM DA OVO NIJE „ZVANIČNO" PITANJE.
BIĆU ISKREN, KOMESARE. TRAŽIO SAM UPRAVO TAJ DNEVNIK, ZBOG OBEĆANJA DATOG JEDNOM ČOVEKU NA SAMRTI.
SAMO, NISAM GA PRONAŠAO U ONOJ KNJIŽARI...
ALI... ČEKAJTE MALO...

REKLI STE DA STE PROČITALI NJEGOVU FOTOKOPIJU?
KOMESARE ŠARLIJE, NE BISTE LI MOGLI DA MI JE POZAJMITE? VERUJTE MI, RADI SE O NEČEMU ŠTO JE MENI VEOMA VAŽNO.
VEOMA VAŽNO!
HMM...
TE FOTOKOPIJE SU U ARHIVI. ONE NE MOGU DA SE IZNESU VAN POLICIJSKE STANICE.
ALI, DA BIH POPRAVIO SVOJ GREH PREMA VAMA, OVOGA PUTA ĆU DA PREKRŠIM PRAVILA. UČINIĆU NEŠTO ŠTO NIKAD RANIJE NISAM URADIO.
RECITE MI U KOM HOTELU STE ODSELI. VEČERAS ĆU VAM POSLATI FOTOKOPIJE.

KOMESARE, VI STE PRAVI PRIJATELJ!
AH, NIJE TO NIŠTA!
KAKO JE SUDBINA ČUDNA! DA SE NIJE DESILO ONO U BOBURU, NE BIH VAM DAO TAJ RUKOPIS ČAK I DA STE MI GA ZLATOM PLATILI. SAD, MEĐUTIM...
ALI, VIDI SE DA SU NAŠI STARI BILI U PRAVU. SVE JE DOBRO ŠTO SE DOBRO SVRŠI.
DO VIĐENJA, PRIJATELJI, I MNOGO SREĆE!
ISTE VEČERI....
ŠARLIJE JE ODRŽAO REČ! EVO FOTOKOPIJA! TU JE I NAZIV BANKE I BROJ SEFA.
SPREMITE SE ZA NOVO PUTOVANJE, PRIJATELJI! SUTRA KREĆEMO U CIRIH!

CIRIH, LEPI ŠVAJCARSKI GRAD NA ISTOIMENOM JEZERU, IZMEĐU REKA LIMAT I SIL, POZNAT JE PO SVOJOJ KATEDRALI, UNIVERZITETU...
ALI, PRE SVEGA, PO SVOJIM BANKAMA U ČIJIM TREZORIMA SE KRIJE BOGATSTVO ZARAĐENO NA DOZVOLJEN I MANJE DOZVOLJEN NAČIN...
TU SU ČUVANE TAJNE OD KOJIH BI ZADRHTALI MOĆNICI POLA SVETA.
DISKRECIJA ŠVAJCARSKIH BANAKA POSTALA JE SKORO POSLOVIČNA. BROJ ŠIFRE, KLJUČ, DOVOLJNI SU DA SE DOSPE DO TREZORA NEPROCENJIVE VREDNOSTI.
BANK
U JEDNOJ TAKVOJ BANCI OBRELI SU SE MARTI I NJEGOVI PRIJATELJI.

IZVOLITE, ČIME VAS MOGU USLUŽITI?
MORAMO DA PODIGNEMO JEDAN PREDMET OSTAVLJEN U SEFU.
U REDU. BUDITE LJUBAZNI PA MI DAJTE KLJUČ I BROJ.
3
VRLO DOBRO! POĐITE SA MNOM!

MOLIM...
OVO JE SEF, KOJI TRAŽITE.
2
3
4
HVALA!
JA ĆU VAS SAČEKATI NAPOLJU ZBOG PRIZNANICE.
U REDU.
RUKAMA KOJE SU DRHTALE OD UZBUĐENJA, MARTI MISTERIJA JE ZAVUKAO KLJUČ U MALU BRAVU ZAKLJUČANU PRE TRIDESET GODINA...
KLIK

KLIK!
MGRRRRRR
NEVE-ROVATNO!

SVETI MAČ!... EKSKALIBUR!
A OVO, OVO SU BELEŠKE O KOJIMA JE TATA GOVO-RIO!
DOBRO! STAVI-MO SVE U KOFER-ČE PA HAJDEMO ODAVDE.
PODILAZI ME JEZA NA OVOM MESTU. NE USUĐUJEM SE DA ZAMISLIM KAKVE SE DRUGE STRAŠ-NE TAJNE KRIJU IZA OVIH BLINDIRANIH ZIDOVA.
JESTE LI ZAVRŠILI?
DA, JESMO!

ODLIČNO! SAMO MI OVDE POTPIŠITE, PA MOŽETE IĆI.
NE PLAŠITE SE, VAŠE IME NEĆE BITI NIKOM SAOPŠTENO. ČUVAĆEMO GA U NAŠOJ ARHIVI S UOBIČAJENOM DISKRECIJOM!
!
EKSKALIBUR! NE MOGU DA VERUJEM DA SE U OVOM JEFTINOM KOFERČETU KRIJE PRAVA LEGENDA!
NAJVAŽNIJE JE DA ISPUNIMO ŽELJU MOG OCA!
MARTI! GOSPOĐICA ŠMESER! KAKVA NEVEROVATNA SLUČAJNOST!

NIKAD NE BIH NI POMISLIO DA VAS MOGU SRESTI OVDE U CIRIHU! VIDI SE DA JE SVET STVARNO MALI!
ONAU
NI JA TO NE BIH OČEKIVAO, FON ERIKSENE. ALI, HOĆEŠ LI DA TI NEŠTO KAŽEM?
IMAM UTISAK DA SE NE RADI O SLUČAJU I DA SI TI NAMERNO HTEO DA NAM DOSAĐUJEŠ, NJUŠKALO!
NE ZNAM ZAŠTO NAS PRATIŠ, ALI SIGURAN SAM...
...DA ĆU TI, KAD ME SLEDEĆI PUT BUDEŠ „SLUČAJNO" SREO, SA ZADOVOLJSTVOM RAZBITI NOS.
?!

NE ZNAM ŠTA MI JE! U POSLEDNJE VREME ME PRATI KAO SENKA!
RG-RRI
KASNIJE, U HOTELSKOJ SOBI...
...TROJE PRIJATELJA DIVILO SE TAJANSTVENOM PREDMETU KOJI JE IZNIKAO IZ LEGENDE.
NEVEROVATNO!...
...SEČIVO JE JOŠ NEOBIČNO OŠTRO, A METAL... METAL...

ČINI MI SE DA JE OVO NEKA SASVIM NEPOZNATA LEGURA. PRAVA JE ŠTETA ŠTO SE MAČ MORA UNIŠTITI. ZANIMLJIVO BI BILO KAD BIH GA MOGAO PAŽLJIVO RAZGLEDATI.
MARTI MISTERIJA! NEĆEŠ VALJDA REĆI DA...
NE BRINI, HILDA. UPRKOS MOJOJ RADOZNALOSTI, NAMERAVAM DA DOSLOVNO SPROVEDEM SVE ŠTO MI JE TVOJ OTAC NALOŽIO DA URADIM.
ČAK, U VEZI S TIM, HOĆU DA PREGLEDAM I PRIBELEŠKE KOJE JE OSTAVIO U SEFU.
EXCALIBUR
USKORO...
„...STRAŠNA MOĆ EKSKALIBURA POZNATA JE OD DAVNINA.. TO ORUŽJE SU KORISTILI PRAVEDNI I MANJE PRAVEDNI LJUDI...“
EXCALIBUR
„...ALI, U SVAKOM SLUČAJU, SAMO NJEGOVO POSTOJANJE POKRETALO JE BESKRAJNE AMBICIJE I POHLEPE...“

„...JOŠ OD DAVNIH VREMENA, SLEDBENICI ČAROBNJAKA MERLINA, KOJI JE ISKOVAO MAČ ZA ARTURA, ŠIRE SUMNJE NASTOJEĆI DA GA LIŠE NJEGOVE MOĆI".
„...TE ZNAKOVE MOGU DA PREPOZNAJU SAMO ONI SLIČNI NJIMA, A SVI ONI VODE U „AVALON", SIMBOLIČNO IME MESTA KOJE, KAKO JE TO REKAO ISTORIČAR NENIJUS, MOŽEŠ MERITI KOLIKO PUTA HOĆEŠ, ALI ĆE SVAKI PUT DA IMA DRUGE MERE"...
„...TU TREBA DA SE ODRŽI RITUAL „MAČ U STENU". PREMA LEGENDI, ARTUR JE POSTAO KRALJ IZVUKAVŠI MAČ IZ JEDNOG KAMENOG BLOKA..."
EXCALIBUR
„TEK KAD BUDE PONOVO ZABODEN U ISTI TAJ KAMENI BLOK, MAČ ĆE POSTATI BEZOPASAN KOMAD METALA!"

„SAD HOĆU OVDE DA OPIŠEM PUT KOJI SAM PREŠAO DA BIH PRONAŠAO AVALON. OVAJ ZNAK, KOJI SAM VERNO PRESLIKAO, OTKRIVEN JE U GLASTONBERIJU 1191. GODINE. NALAZIO SE NA GROBU KOJI JE BIO POTPUNO PRAZAN..."
„...TO JE BIO JEDAN OD ZNAKOVA KOJE SU OSTAVILI ONI PRE MENE. DRUGE DVE OVAKVE OZNAKE NALAZE SE U KATEDRALI U MODENI I U OTRANTU. NJIH SU IZVELI OSTALI KOJI SU PRATILI SELIDBU **EKSKALIBURA**"...
„...TA TRI ZNAKA MOGU SE SAVRŠENO UKLOPITI KAO U MOZAIK. KAD SE SPOJE, TREBALO BI DA DEŠIFRUJU PORUKU KOJU SADRŽE. TAKO JE MOGUĆE REKONSTRUISATI **MAPU**..."
„...ALI CRTEŽI NA SLEDEĆIM STRANAMA GOVORE MNOGO VIŠE OD SVAKE REČI. NJIMA OBJAŠNJAVAM, KORAK PO KORAK, KAKO SAM DOŠAO DO RASPLETA.

ŠTA JE OVO...?!
FFRRRR
MOLJCI! SASVIM SU IZGRIZLI POSLEDNJE STRANE SVESKE! SAMO NEKA MI JOŠ NEKO POMENE BEZBEDNOST ŠVAJCARSKIH SEFOVA!
OH, MARTI... ŠTA ĆEMO SAD?
HM...
...PORED ČINJENICE DA SU MI MNOGE REČENICE KOJE JE TVOJ OTAC NAPISAO NEJASNE, MORAM PRIZNATI DA JE ČITANJE DNEVNIKA U MENI POBUDILO RADOZNALOST...
...I NE BIH IMAO NIŠTA PROTIV MALOG PUTOVANJA U ITALIJU... OD ONE NESREĆNE AFERE SA ETRURCIMA* TAMO VIŠE NISAM ODLAZIO... SUTRA KREĆEMO U MODENU DA PRONAĐEMO TA DRUGA DVA ZNAKA.
OH, MARTI!
HEJ!
* VANREDNI „LUNOV MAGNUS STRIP" BR. 4

SLEDEĆEG DANA, U „TRANS-EVROPA-EKSPRESU", VOZU KOJI IZ CIRIHA, PREKO SV. GOTHARDA, IDE U ITALIJU.
TUTUM TUTUM TUTUMTUM
KROZ DVA SATA BIĆEMO U MILANU. IZNAJMIĆEMO AUTOMOBIL I POSLE RUČKA ĆEMO BITI U MODENI.

TUTUM TUTUM TU
TUDUM TUDU TUDUM
NEMAŠ RAZLOGA DA SE UZBUĐUJEŠ, JAVA. TO SU, JEDNOSTAVNO, DVOJICA PUTNIKA KOJI IDU U VAGON--RESTORAN.

TUTUM TUTUM TUTUM
ONI SU U VOZU.
MLADIĆ, DEVOJKA I ONAJ ŠTO LIČI NA GORILU.
DOBRO!

TO ŠTO SU NAPUSTILI CIRIH ZNAČI DA SU SE DOČEPALI MAČA... ALI, ON PRIPADA SAMO MENI!
BUDITE SPREMNI! NASTUPIĆEMO KADA VOZ BUDE UŠAO U TUNEL.
TUTUM TUTUM TUTUM TUTUM TUTUM
TUTUM TUTUM
TUTUM TUTUM
26

TUDUM TUDUM TUDUM
RRGSHH!
ZDRAVO, MARTI!
VRRRR
ORLI!
DA. RAZOČARAN SI, KOLEGA, ŠTO NISAM UMRO U ONOJ PEĆINI U BELIZEU KAO ŠTO SI SE NADAO*?
„JEDAN DEO SVODA NIJE SE SRUŠIO, PA ME JE ZAŠTITIO OD STENA KOJE SU PALE NA MENE...“
*VANREDNI »LUNOV MAGNUS STRIP« BR. 3
27

...U ONIM TRENUCIMA NIŠTA NISAM SHVATAO... GLAVA MI JE BILA PUNA JEZIVIH PREDSTAVA...
„...DODIRNUVŠI ONU MAPU SVETA, SIGURNO SAM POKRENUO NEKU STARU ZAMKU*".
*VANREDNI „LUNOV MAGNUS STRIP" BR. 2
...ALI, INSTINKTIVNO SAM SE IZVUKAO... ČIM SU MI SE VRATILE MENTALNE SPOSOBNOSTI, NAŠAO SAM PUT U CIVILIZOVANI SVET.
NIJE BILO LAKO, TO VAM MOGU JAMČITI... ALI TI ĆEŠ SVE TO DA PLATIŠ, MARTI!... DOTLE...
MAČ! PREDAJ MI EKSKALIBUR!

MOJ ZRAK KAO I ČETIRI REVOLVERA UPERENI SU U VAS. NIJE PRILIKA DA IZIGRAVAŠ JUNAKA.
ČAK I KAD BI USPEO DA IZVUČEŠ ORUŽJE, ILI KAD BI SE JAVA BACIO NA MENE, DEVOJKA BI LOŠE PROŠLA.... JASNO?
POSLE NEKOLIKO TRENUTAKA ĆUTANJA, ISPUNJENIH NAPETOŠĆU...
DOBRO, ORLI. OVOG PUTA SI POBEDIO... ALI, JEDNOG DANA ĆEMO SE, KONAČNO, OBRAČUNATI!
PRED UPERENIM ORUŽJEM, MARTI JE OTVORIO ORMARIĆ ZA GARDEROBU...
...I IZ NJEGA IZVADIO MAČ KOJI JE TOLIKE ZAVIO U CRNO I ZBOG KOGA JE PROLIVENA TOLIKA KRV.
NGRRRR

HMGRRR!
EKSKALIBUR!
ZA TRENUTAK, KAO DA JE U RUKAMA MARTIJA MISTERIJE PROSTRUJALA NOVA SNAGA.
SAM MAČ JE BLESNUO NEKOM NESTVARNOM SVETLOŠĆU...
...A MISTERIJINA SVEST SE POISTOVETILA SA SVETIM MAČEM.
KAO DA SE POTČINJAVAJU NEKOJ VIŠOJ SILI, ORLI I NJEGOVI LJUDI SPUSTILI SU ORUŽJE.
MADA UDALJEN MNOGO METARA, MAŠINOVOĐA JE POČEO DA ISKLJUČUJE RELEJ KOJI REGULIŠE ENERGIJU ELEKTRO-MOTORA.

IZAŠAVŠI IZ TUNELA SV. GOTHARDA, KOMPOZICIJA JE SMANJIVALA BRZINU...
...SVE DOK SE NIJE ZAUSTAVILA PORED JEDNE STRMINE.
ĆUTKE, ORLI I NJEGOVI LJUDI SU NAPUSTILI KUPE...
...I POŠLI PREMA IZLAZNOJ PLATFORMI.
ZATIM SU PRITISLI DUGME KOJE OMOGUĆAVA OTVARANJE VRATA U SLUČAJU OPASNOSTI.

ISKOČILI SU PORED PRUŽNOG NASIPA
OOF!
OOH!
VOZOVOĐA SE TRGAO, A ZATIM JE...
...PONOVO UKLJUČIO MOTOR I USKORO JE POSTIGAO NORMALNU BRZINU

U KUPEU MARTIJA MISTERIJE MAČ JE IZGUBIO NEOBIČNI SJAJ, A I SAM MARTI SE POVRATIO IZ TRANSA.
ŠTA SE TO DESILO?
MARTI! OH! DOBRO JE!
U TRENUTKU MI UOPŠTE NISI LIČIO NA SEBE! MAČ JE POČEO DA BLEŠTI. ORLI I OSTALI SU SPUSTILI ORUŽJE...
...A ZATIM, SU OTIŠLI KAO DA IH JE NEKA VIŠA SILA PRISILILA DA TO UČINE!
BESTRAGA! TO ZNAČI DA...
...MAČ DELUJE, HILDA! MALOČAS SAM ŽELEO DA ONEMOGUĆIM NAŠE NAPADAČE!
VMS-76

I, MOJA ŽELJA SE OSTVARILA. TO ŠTO NISAM POŽELEO I NJIHOVU SMRT SAMO JE ZATO ŠTO, U DUBINI DUŠE, GAJIM DUBOKO POŠTOVANJE PREMA LJUDSKOM ŽIVOTU!
TVOJ OTAC JE BIO U PRAVU! MOĆ OVOG PREDMETA, BEZ OBZIRA ODAKLE POTICALA, MORA SE NEUTRALISATI!
KASNIJE, „TRANS-EVROPA EKSPRES" STIGAO JE U MILANSKU STANICU.
POSLE DESETAK MINUTA TROJE PRIJATELJA...
...VEĆ SU BILI U IZNAJMLJENOM AUTOMOBILU NA PUTU ZA **MODENU**.
JOŠ MI NIJE JASNO KAKVE VEZE IMA JEDAN ITALIJANSKI GRAD SA EKSKALIBUROM I KRALJEM ARTUROM.
HM...



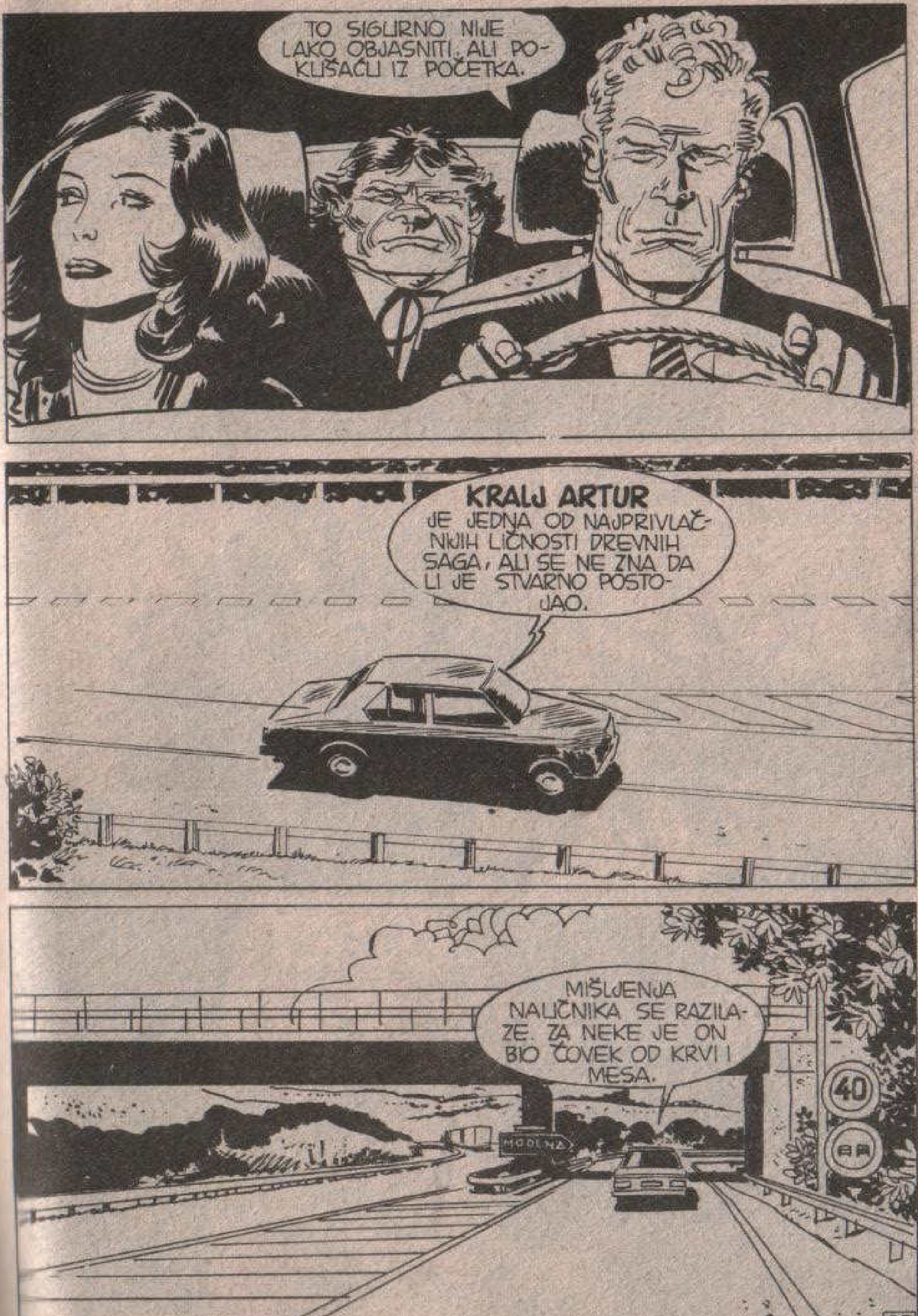
TO SIGURNO NIJE LAKO OBJASNITI, ALI POKUŠAĆU IZ POČETKA.
**KRALJ ARTUR** JE JEDNA OD NAJPRIVLAČNIJIH LIČNOSTI DREVNIH SAGA, ALI SE NE ZNA DA LI JE STVARNO POSTOJAO.
MIŠLJENJA NAUČNIKA SE RAZILAZE. ZA NEKE JE ON BIO ČOVEK OD KRVI I MESA.
MODENA
40

ZA DRUGE, PLOD NARODNE MAŠTE. MEĐUTIM, NEOSPORNO JE DA GA POMINJU ISTORIČARI SVIH EPOHA.
„...ADONMAN, U OSMOM VEKU, NENIJUS, U DEVETOM, ĐILDAS, U PETNAESTOM..."
„...PREMA SAVREMENIM HRONIČARIMA, ARTUR JE UJEDINIO RAZNA PLEMENA NA TERITORIJI SADAŠNJE ENGLESKE UTVRĐUJUĆI OSNOVE BUDUĆE NACIJE."
MERCIA
EAST ANGLIA
ESSEX
WESSEX
SUSSEX
KENT

„U SVAKOM SLUČAJU, ARTUR I NJEGOVI NEPOBEDIVI SLEDBENICI, POZNATI U ISTORIJI KAO „VITEZOVI OKRUGLOG STOLA" POMINJU SE U LEGENDAMA I PRIČAMA KOJE KRUŽE PREKO POLA EVROPE."
„...U FRANCUSKOJ SE PRIČALO O PODVIZIMA SER LANSELOTA I NJEGOVOJ STRASNOJ LJUBAVI PREMA KRALJEVOJ ŽENI GINEVRI..."
„...U ENGLESKOJ JE POSTAO POPULARAN ČAROBNJAK MERLIN, SAVETNIK I PODSTREKAČ KRALJA ARTURA: PREMA LEGENDI, ON MU JE PREDAO **EKSKALIBUR** DA BI MU POMOGAO DA POBEDI OSVAJAČE KOJI SU DOŠLI IZDALEKA..."
„...U NEMAČKOJ, SAGA JE JOŠ FANTASTIČNIJA, ONA SE MEŠA SA SAGOM O „SVETOM GRAALU" (PEHARU U KOJI JE SKUPLJENA HRISTOVA KRV) I **SVETOM MAČU.** GLAVNI JUNAK TIH LEGENDI BIO JE PARSIFAL, JEDAN OD VITEZOVA OKRUGLOG STOLA."

„SVEDOČANSTVA O KRALJU ARTURU MOGLI SE NAĆI I U ITALIJI; NA MOZAIKU KATEDRALE U OTRANTU NALAZI SE NATPIS KOJI PODSEĆA NA PROLAZAK KRALJA ARTURA ZA VREME KRSTAŠKIH RATOVA...”
„...A DRUGI NATPIS NALAZI SE NA VRATIMA KATEDRALE U...”
...MODENI! EVO, STIGLI SMO! PREMA BELEŠKAMA TVOGA OCA, OVDE BI TREBALO DA SE NALAZI DRUGI ZNAK!
KAKVA ŠTETA ŠTO SU POSLEDNJE STRANICE SVESKE UNIŠTILI MOLJCI. SAD SVE MORAMO POČETI IZ POČETKA.

ŠTO JE NAJGORE, JA NE ZNAM HOĆEMO LI USPETI DA DOĐEMO DO POČETKA TAJNE. TVOJ OTAC TVRDI DA SE NATPISI NA ZNACIMA MOGLI DEŠIFROVATI. NADAM SE SAMO DA SE NE RADI O NEMOGUĆEM PODUHVATU.
HM...
AKO JE ON U TOME USPEO, USPEĆEŠ I TI. IMAM OGROMNO POVERENJE U TEBE, MARTI.
SATIMA SU, PRED RADOZNALIM POGLEDIMA LJUDI, ISPITIVALI METAR PO METAR UNUTRAŠNJOSTI KATEDRALE.
NIŠTA!...
OVDE IMA MNOGO MESTA NA KOJIMA BI ZNAK MOGAO BITI NACRTAN. MOŽDA U KRIPTI, MOŽDA U...
HMGR! GRM! GR!

HMGRR!
RGGGHH!
JAVA, PRONAŠAO SI?
!
DA! TO JE ON! ISTI JE KAO I ONAJ U GLESTONBERIJU, PRECRTANOM U BELEŠKAMA IZ SEFA!
KLIK
KLIK
KLIK
OPROSTITE! ALI NEMOJTE DA FOTOGRAFIŠETE.
OSIM TOGA, ZAR NISTE PROČITALI DA JE ZABRANJENO UVODITI ŽIVOTINJE OVAMO? PUSTIO SAM VAS VERUJUĆI DA JE TAJ VAŠ MAJMUN LEPO VASPITAN, ALI SAD KAD JE POČEO DA URLIČE...
!

SMIRI SE, JAVA! SVEŠTENIK NIJE ŽELEO DA TE VREĐA... VEROVATNO NE VIDI DOBRO PA JE U POLUMRAKU POMISLIO DA SI... HM...
...HM... U SVAKOM SLUČAJU, SAD MOŽEMO NAPOLJE. ODAVDE DO OTRANTA PREDSTOJI NAM DUG PUT. PRENOĆI ĆEMO U ABRUCU, PA SUTRA RANO NASTAVITI DALJE
RGGGG! RRHAG!
HAJDE, VEĆ SAM TI REKAO DA SE NE UZBUĐUJEŠ. SVEŠTENIK NIJE NAMERAVAO DA...
HEJ...

SHVATIO SAM ŠTA SI HTEO DA KAŽEŠ!... NEKO NAS POS-MATRA DVOG-LEDOM.
HM...
IMAM UTISAK DA SU ME PRIMETILI. U SVAKOM SLUČAJU, SA MISTERIJINIH USANA USPEO SAM DA JASNO PROČITAM JEDNU REČ: OTRANT!
AKO USPEM DA IZNAJMIM NEKI PRIVATNI AVION, BIĆU BRŽI OD NJEGA.



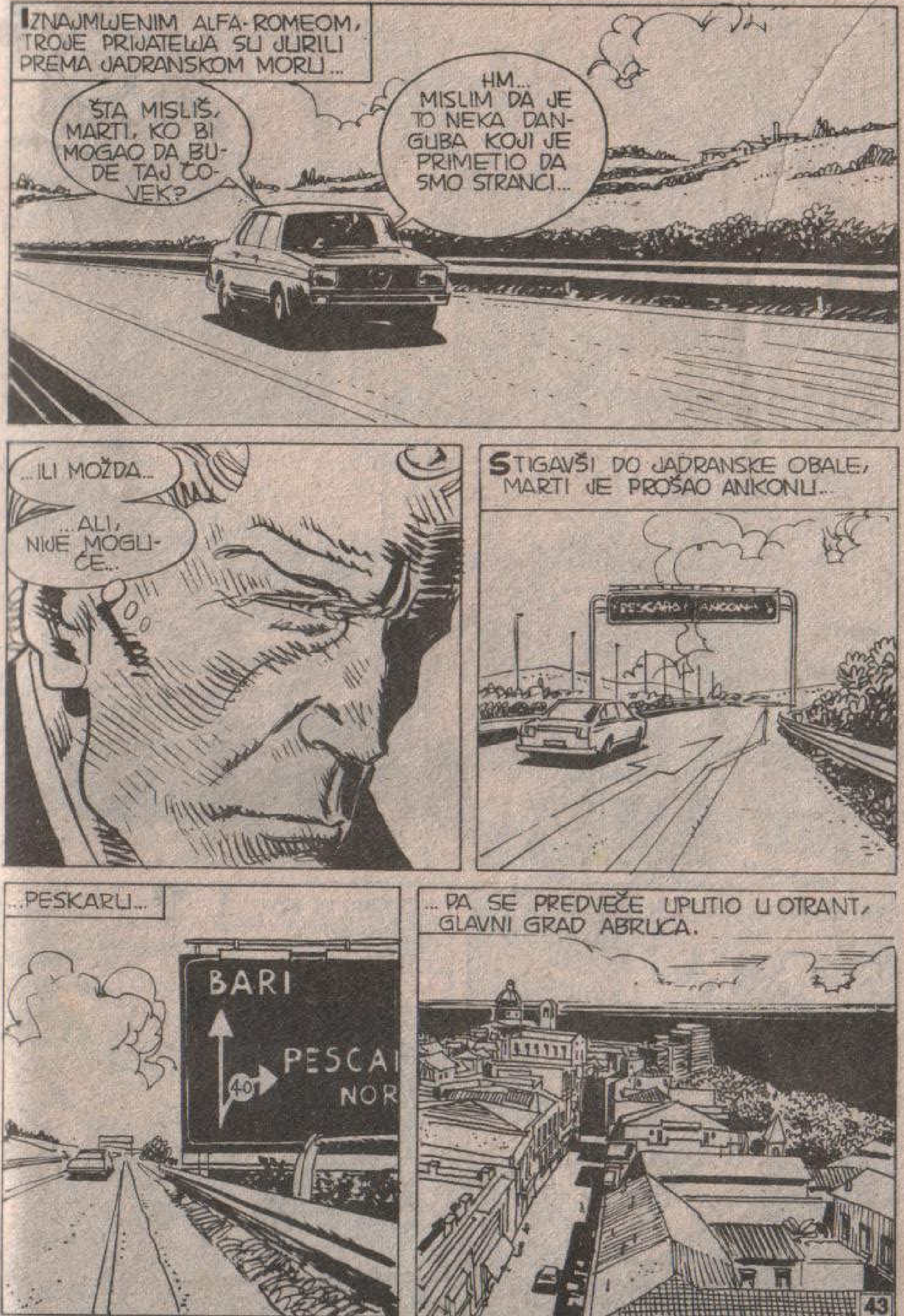
IZNAJMLJENIM ALFA-ROMEOM, TROJE PRIJATELJA SU JURILI PREMA JADRANSKOM MORU...
ŠTA MISLIŠ, MARTI, KO BI MOGAO DA BU-DE TAJ ČOVEK?
HM... MISLIM DA JE TO NEKA DANGUBA KOJI JE PRIMETIO DA SMO STRANCI...
...ILI MOŽDA...
...ALI, NIJE MOGU-ĆE...
STIGAVŠI DO JADRANSKE OBALE, MARTI JE PROŠAO ANKONU...
...PESKARU...
BARI
PESCA
NOR
40
...PA SE PREDVEČE UPUTIO U OTRANT, GLAVNI GRAD ABRUCA.

ZA TO VREME, NA AERODROMU U BARIJU...
DO VIĐENJA. SREĆAN VAM LET!
DO VIĐENJA!
ČUDAN ČOVEK! MORA DA MU SE OČAJNO ŽURI KAD JE DAO TOLIKE PARE ZA VANREDNI LET DO BOLONJE.
TAXI
SLOBODNO?
UH... JESTE, JESTE, IZVOLITE!
ONDA, U KATEDRALU U OTRANTU!
?
OTRANTU?!



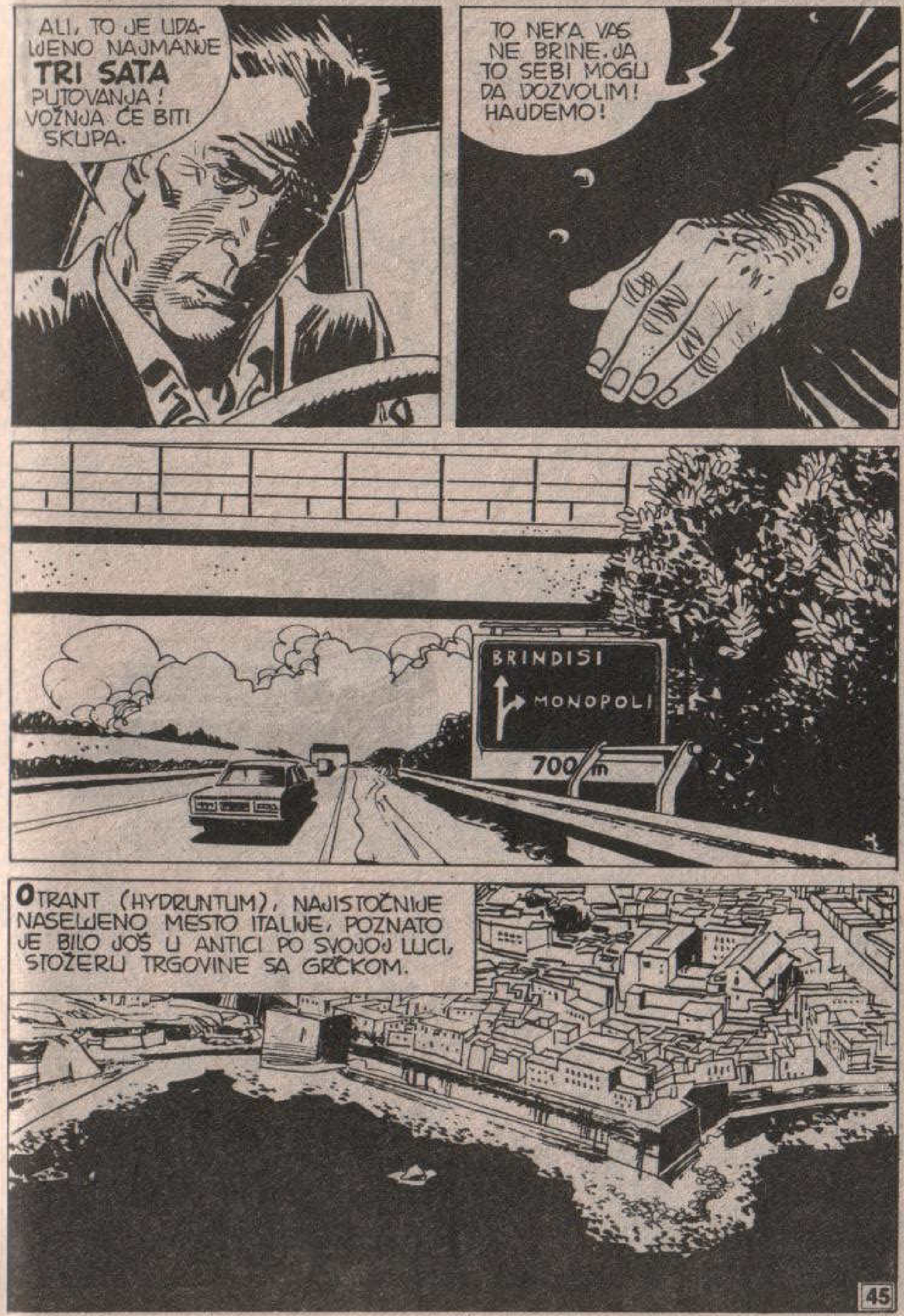
ALI, TO JE UDALJENO NAJMANJE **TRI SATA** PUTOVANJA! VOŽNJA ĆE BITI SKUPA.
TO NEKA VAS NE BRINE. JA TO SEBI MOGU DA DOZVOLIM! HAJDEMO!
BRINDISI
MONOPOLI
700 m
OTRANT (HYDRUNTUM), NAJISTOČNIJE NASELJENO MESTO ITALIJE, POZNATO JE BILO JOŠ U ANTICI PO SVOJOJ LUCI, STOŽERU TRGOVINE SA GRČKOM.

U VIŠE NAVRATA BILO JE POD VLAŠĆU LONGOBARDA, GRKA I VIZANTINACA, A U JEDANAESTOM I DVANAESTOM VEKU DOŽIVEO JE NAJVEĆI PROCVAT...
...U SREDNJEM VEKU, S NJEGOVIH OBALA OTISKIVALE SU SE JEDRILICE SA KRSTAŠIMA KOJI SU ODLAZILI U SVETU ZEMLJU.
MEĐU TIM HRABRIM VITEZOVIMA REŠENIM DA OSVOJE HRISTOV GROB, NALAZIO SE, TAKO LEGENDA KAŽE, ...

...KRALJ ARTUR, ČIJA SE SLIKA, PREMA NEKIM NALIČNICIMA, NALAZI NA OGROMNOM MOZAIKU KOJI KRASI POD KATEDRALE...
STVARNO JE FANTASTIČAN! OVAJ MOZAIK PREDSTAVLJA DRVO ŽIVOTA DREVNE HEBREJSKE TRADICIJE.
ZNAK KRALJA ARTURA JE IZNAD KRUGA KOJI ZATVARA ZODIJAČKI ZNAK RIBA.
SAD SMO OPET PRED STARIM PROBLEMOM. TREBA PRONAĆI ZNAK SA NATPISOM.
IMAM UTISAK DA ĆE NAM TO BITI TEŽE NEGO U MODENI.
OPROSTITE...
?
BOLJE DA ODMAH RAZJASNIMO STVARI. MOJ PRIJATELJ NIJE MAJMUN VEĆ...
VAŠ PRIJATELJ?

UOPŠTE MI NE LIČI NA MAJMUNA. ON JE SLIKA I PRILIKA MOG STRICA ANTONIJA.
JA SAM UPRAVO HTEO DA ČUJEM DA SLUČAJNO I VI NE TRAŽITE NEŠTO U VEZI SA KRALJEM ARTUROM
!
!
HMGR?
ALI, PROKLETSTVO, KAKO... HM, OPROSTITE... KAKO STE TO POGODILI?
OH, IMAO SAM NEKI PREDOSEĆAJ. SINOĆ, KASNO, OVUDA JE PROŠAO JEDAN VRLO NERVOZAN ČOVEK I ZAMOLIO ME JE DA MU ISPRIČAM SVE U VEZI SA KRALJEM ARTUROM.
ČUDAN TIP... MOŽDA ZBOG MRAKA NISAM USPEO DA MU VIDIM LICE. IPAK, ISPRIČAO SAM MU **LEGENDU...**
...OČI KRALJA ARTURA SA MOZAIKA GLEDAJU U JEDNA VRATA: KAŽE SE, PO LEGENDI, DA ONA SIMBOLIZUJU ULAZ U **JEDNU PEĆINU** U KOJOJ JE PROVEO TRI DANA I TRI NOĆI U MOLITVI.
I TA PEĆINA JOŠ POSTOJI? GDE SE NALAZI?
ZANIMLJIVO... I ONAJ DRUGI GOSPODIN JE TO HTEO DA DOZNA. DA, ČUDAN TIP...
!

PEĆINA JE BLIZU ZAMKA, MEĐU STENAMA, IZNAD MORA. AKO TAMO BUDETE IŠLI, ČUVAJTE SE, STAZA JE KLIZAVA...
MARTI, MISLIŠ DA JE ZNAK TAMO?
NIŠTA NAS NE KOŠTA DA POGLEDAMO. HAJDEMO!
HVALA VAM NA SVEMU.
RGGH!
JAVA VAS MOLI DA POZDRAVITE VAŠEG STRICA ANTONIJA!
**OTRANTSKI ZAMAK**, POZORNICA PRVOG ENGLESKOG ROMANA STRAVE I UŽASA, IZ XVIII VEKA...
DA LI SI JOŠ TAKO SIGURAN DA JE ONAJ ČOVEK IZ **MODENE** BIO OBIČAN DANGUBA?
BOJIM SE DA NISAM. U SVAKOM SLUČAJU, NE TREBA ZAVIJATI GLAVU PRE NEGO ŠTO TI BUDE RAZBIJENA.

OVU-DA!
HMGRRR!
UHH... AKO DO TE PE-ĆINE IMA VIŠE OD DESETAK KO-RAKA, PREDA-JEM SE...
NIKAD NE TREBA OČAJAVATI, HILDA!
EVO JE!

TU!...
TREĆI ZNAK!

KLIK
KLIK
ŠTA JE, JAVA?
HMGRR!
LAMPICA OD BLICA! NEKO JE VEĆ BIO OVDE!
BILO KO DA JE, SAD JE JASNO DA IDE ISTIM PUTEM KAO I MI!

SLEDEĆEG DANA, U JEDNOM MODERNOM HOTELU U BARIJU...
UH! JEDVA SAM UBEDIO FOTOGRAFA DA MI RAZVIJE FILM I UMNOŽI FOTOGRAFIJE.
EVO IH. DVE SU ONE ŠTO SMO IH MI SNIMILI, DRUGA JE REPRODUKCIJA ZNAKA KOJI SE NALAZI U BELEŠKAMA TVOGA OCA.
SAD, AKO U OVOJ SOBI PRONAĐEMO MAKAZE, MOĆI ĆEMO DA IH ISEČEMO I VIDIMO DA LI SE UKLAPAJU JEDAN U DRUGI.
MAKAZE? HOĆE LI OVE BITI DOBRE?
ODLIČNO! JEDAN... DVA...

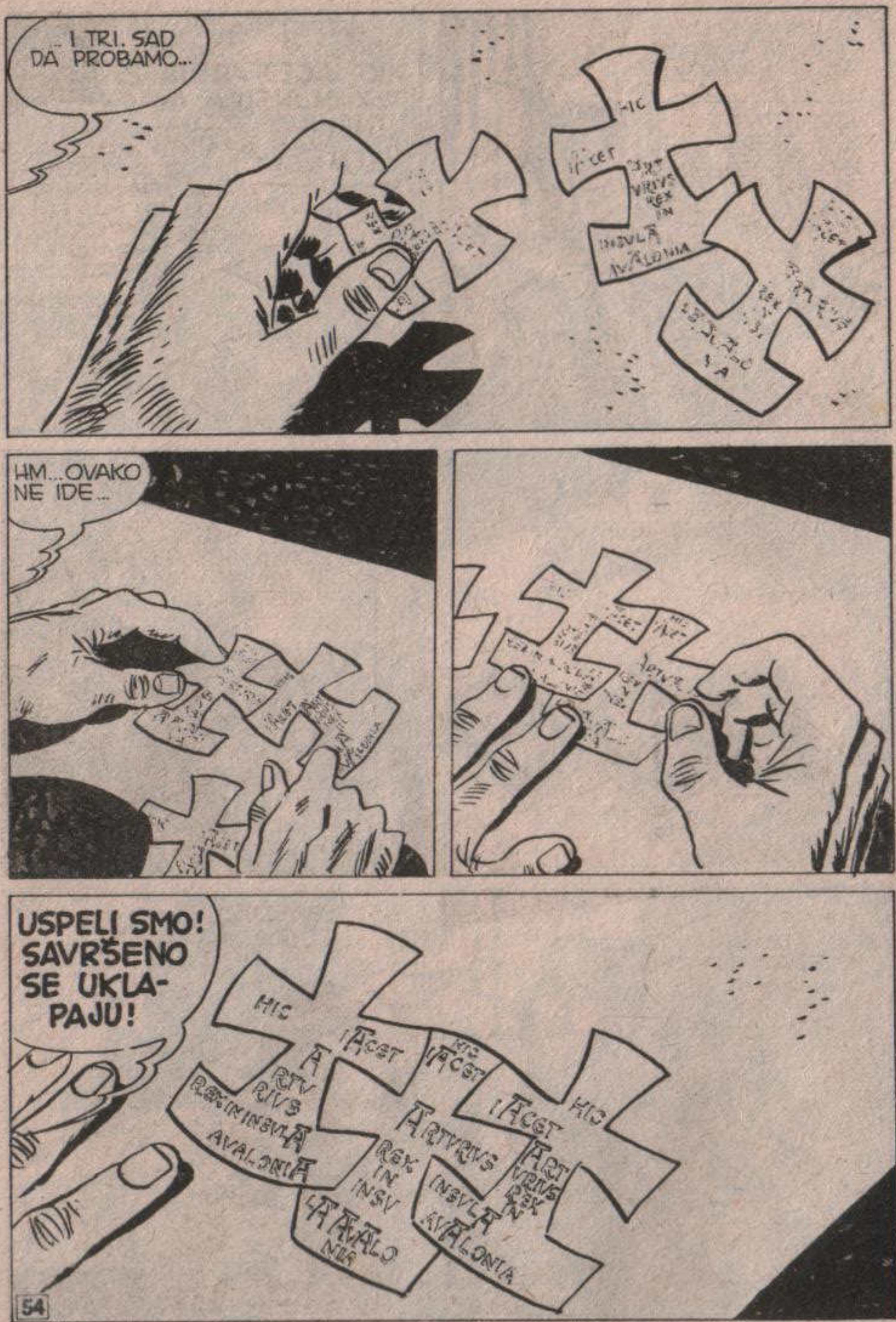
...I TRI. SAD DA PROBAMO...
HM...OVAKO NE IDE...
USPELI SMO! SAVRŠENO SE UKLAPAJU!

DA, A SAD? TVOJ OTAC JE NAPISAO DA, TAKO UKLOPLJENI, ZNACI POKAZUJU JEDNU PRECIZNU TAČKU. ALI, NA PRVI POGLED, NE IZGLEDA DA BILO ŠTA OBRAZUJU.
NATPISI NA SVAKOM ZNAKU SU ISTOVETNI: **HIC IACET ARTURIUS REX IN INSULA AVALONA,** „OVDE POČIVA KRALJ ARTUR NA OSTRVU AVALON"...
„AVALON" JE TAJANSTVENA ZEMLJA U KOJOJ, PREMA LEGENDI, POČIVA TELO KRALJA ARTURA...
JEDNA STVAR PADA ODMAH U OČI! NA SVAKOM ZNAKU SLOVA SU RAZLIČITO RASPOREĐENA...
ZA TO SIGURNO POSTOJI NEKI RAZLOG. ČINJENICA DA SU NEKA SLOVA „**A**" INICIJALI IMENA ARTUR, UREZANA DUBLJE NAVODI ME NA PRETPOSTAVKU...
...DA IH POVEŽEM OLOVKOM. OVAKO!
HM... OBRAZUJU **KRUG**...
...U ČIJEM SREDIŠTU SE NALAZI JEDNO „**A**"...

U STVARI, LIČI NA NEKI PLAN...
...KRUG... OKRUGLI STO!
...DA, ČITAVA STVAR IMA NEKU SVOJU LOGIKU. VOLEO BIH DA MI JE SLIKA PRED OČIMA, ALI CRTEŽ MI IZGLEDA NEVEROVATNO SLIČAN...
...SLIČI NA OKRUGLOJ PLOČI NA FASADI VINČESTERSKOG ZAMKA...
HMM... NE, NIJE MOGUĆE... NEĆE BITI. TU FRESKU SU POSTAVILI TJUDORI, U ŠESNAESTOM VEKU. MNOGO JE STARIJA OD ZNAKOVA...
A ŠTA AKO PLAN PREDSTAVLJA JEDNO MESTO? MOŽDA NEKU DOLINU ILI ZARAVAN...
ZARAVAN!

HILDA, MOŽDA SI RAZREŠILA JEDNU LINGVISTIČKU ZAGONETKU STARU VEKOVIMA...
NA STAROM ENGLESKOM, „STO" I „RAVNICA", TO JEST ZARAVAN OZNAČAVAJU SE JEDNOM ISTOM REČJU KAO NA ŠPANSKOM „MESA". MOŽDA SU VITEZI OKRUGLOG STOLA U STVARI, BILI VITEZOVI OKRUGLE RAVNICE!
OVAJ CRTEŽ ME PODSEĆA NA JOŠ NEŠTO. MADA PRI RUCI NEMAM ATLAS SPREMAN SAM DA SE ZAKUNEM...
SVE MI JE JASNO!... DA JE OVO PLAN STOUNHENDŽA KAKAV JE BIO PRE NEGO ŠTO JE PORUŠEN 1650. GODINE, A CENTRALNO SLOVO „A" OZNAČAVA UPRAVO MONOLIT U KOJI JE MAČ BIO ZABODEN.

DVESTA KILOMETARA OD LONDONA, U BLIZINI SOLZBERIJA VEĆ HILJADU GODINA NALAZI SE JEDNA MEĐU NAJSTARIJIM ARHEOLOŠKIM TAJNAMA NA SVETU...
...STOUNHENDŽ, DŽINOVSKI KOMPLEKS MAGELITA ČIJA JE IZGRADNJA POČELA SKORO PRE ČETIRI HILJADE GODINA, A ČIJA FUNKCIJA JE JOS NEJASNA...
SVOJEVREMENO, STOUNHENDŽ JE SMATRAN SPOMENIKOM STARIH KELTA, ZATIM ROMANSKOM GRAĐEVINOM IZ VREMENA NJIHOVE INVAZIJE VELIKE BRITANIJE, HRAMOM U KOME SU DRUIDI PRINOSILI ŽRTVE, PA ČAK I GROBOM ČAROBNJAKA MERLINA...
...TEK NEDAVNO, POMOĆU KOMPJUTERA, REKONSTRUISANO JE ONO ŠTO IZGLEDA DA JE, U STVARI, BIO TAJ NEVEROVATNI KOMPLEKS...
...PRAVA ASTRONOMSKA OPSERVATORIJA, PODIGNUTA U PREDISTORIJSKOM PERIODU, U KOJOJ SU SENKE MONOLITA OMOGUĆAVALE DA SE, IZVANREDNO PRECIZNO, ODREDE POLOŽAJI ZVEZDA I KRETANJE PLANETA...

ČEMU I KOME JE SLUŽIO TAJ OGROMNI KAMENI KOMPJUTER, KAD JE ARHEOLOGIJA UTVRDILA DA JE TADA TA TERITORIJA BILA NASTANJENA SAMO POLUDIVLJIM PLEMENOM CIMBRI?
SOLZBERI, NEKOLIKO MILJA OD STOUNHENDŽA...
EVO, STIGLI SMO. OVO NAM JE SIGURNO POSLEDNJA ETAPA.
HOTEL
50955
PROVERIO SAM PLANOVE. MAPA KOJU SMO DOBILI POMOĆU ONA TRI ZNAKA ŠEMATSKI ODGOVARA MAPI KOMPLEKSA MAGELITA.

SREĆOM, STENA U KOJU BI TREBALO DA JE BIO ZABODEN EKSKALIBUR JOŠ JE NA MESTU GDE SE NALAZILA PRE DESET VEKOVA.
SAČEKAĆEMO NOĆ DA OBAVIMO CEREMONIJU. JER, PO DANU...
...STOUNHENDŽ LIČI NA PRAVI BAZAR, PREPUN STOLOVA SA SUVENIRIMA I TURISTA IZ CELOG SVETA...
SOUVEN
I BOLJE JE TAKO, MARTI. BIĆEMO MALO I SLOBODNI...
...PRATIĆEŠ ME U ŠETNJI ROMANTIČNIM STAZICAMA STARE ENGLESKE I KONAČNO ĆEMO MOĆI DA RAZGOVARAMO O NAMA DVOMA UMESTO O TOM STAROM MAČU KOJI NAS DANIMA ZAOKUPLJA.

ŠTA KAŽEŠ NA OVO, MARTI?
HEJ!
MORAM PRIZNATI DA JE PREDLOG PRIVLAČAN. ODLOŽIĆEMO PRTLJAG, ISTUŠIRATI SE NA BRZINU, PA ĆEMO U ŠETNJU.
UK! UK! UK!
ALE HOTEL
ŠTA DA RADIMO? DA IH NAPADNEMO I ODUZMEMO IM MAČ?
NE...
...HOĆU DA MI GA PREDA LIČNO MARTI MISTERIJA I ZNAM KAKO ĆU TO DA IZVEDEM!

POPODNE JE PROTEKLO KAO ŠTO SU I PREDVIĐALI. MARTI I HILDA SU ISKORISTILI PRVI UMERENO „BEZBRIŽAN” DAN POSLE PERIODA STRAŠNE NAPETOSTI.
ZA TO VREME JAVA NIJE SKIDAO OKA SA DRAGOCENOG **EKSKALIBURA.**
HA! HA! HA! NEĆEŠ ME UHVATITI!
HILDA!
...JA SAM OZBILJAN NAUČNIK S MNOŠTVOM SAKOA I KRAVATA A, OSIM TOGA, SREĆEMO MNOGE PODANIKE NJENOG BRITANSKOG VELIČANSTVA KOJI NAM ŠALJU PREKORNE POGLEDE.

PREMA TOME, NEMOJ ME TERATI DA SE SRAMOTIM PONAŠAJUĆI SE KAO OSAMNAESTOGODIŠNJAK!
HA! HA! HA! ALI TI IZGLEDAŠ KAO OSAMNAESTOGODIŠNJAK, MADA ŽELIŠ DA DELUJEŠ KAO „ISKUSAN” ČOVEK!
KAKO JA TO ŽELIM DA DELUJEM?
HA! HA! HA! UHVATI ME AKO ŽELIŠ...
**HILDA!** SMILUJ SE!...
UOSTALOM, BAŠ MI JE DRAGO ŠTO SE TAKO PONAŠA! OVO JE PRVI PUT POSLE OČEVE SMRTI DA JE VIDIM DA SE SMEJE

SAMA JE. HOĆEMO LI.?
OVO JE TRENUTAK KOJI SMO TOLIKO ČEKALI! UHVATITE JE!
VROOM

ŠTA...?
PUSTITE ME!
PUSTITE ME!
VOZI!
VROOOM!
VMS-16

AKCIJA JE BILA TAKO BRZA DA NI RETKI PROLAZNICI NISU PRIMETILI ŠTA SE DESILO...
...SEM JEDNOG...
NE-VERO-VATNO!
OVAKAV RAZVOJ SITUACIJE NI-SAM OČEKIVAO! ŠTA TO TREBA DA ZNAČI?
HILDA!

HILDA! DOSTA JE BILO ŠALE! GDE SI SE SAKRILA?
BESTRAGA! NEĆE ONA MENE NATERATI DA JE TRAŽIM PO CELOM GRADU. NEKA ME PRONAĐE U HOTELU KAD SE BUDE UMORILA OD IGRE!
HOT
RY
ČEKAJTE, UPRAVO ULAZI! DAĆU VAM GA...
TELEFON-SKI POZIV, PROFESORE MISTERIJA!
?
ZDRAVO, „PRIJA-TELJU"! PRE-POZNAJEŠ LI MI GLAS?

OVDE SAM, NEKOLIKO KORAKA UDALJEN OD TEBE. PITAĆEŠ SE KAKO SAM TE PRONAŠAO. MOJI OBAVEŠTAJCI SU SVUDA!
PORED MENE JE JEDNA OSOBA KOJU DOBRO POZNAJEŠ... TOLIKO JE LJUPKA DA BI MI BILO ŽAO DA JE UBIJEM... ALI, TO ĆE SE NEIZBEŽNO DESITI AKO MI NE PREDAŠ MAČ.
ORLI! PROKLETA BITANGO!
PRIPAZI MALO KAKO SE IZRAŽAVAŠ, MARTI, SAD SAM JA TAJ KOJI NAREĐUJE.
SASTANAK JE U **PONOĆ**, U **STOUNHENDŽU.** TI ĆEŠ DONETI MAČ, JA ĆU DOVESTI DEVOJKU. AKO POKUŠAŠ DA PONOVIŠ ONU ŠALU IZ VOZA...
...MOJ POSLEDNJI SVESNI POSTUPAK BIĆE AKTIVIRANJE **ZRAKA SILE** ČIJE POSLEDICE DOBRO POZNAJEŠ!
DO SKOROG VIĐENJA, „DRAGI KOLEGA". ČESTITAM TI NA TAKO SJAJNOM REŠENJU ZAGONETKE!
KLIK

PONOĆ U STOUNHENDŽU...
NEME SENKE MONOLITA KAO DA SU JOŠ VIŠE POVEĆAVALE NAPETOST TRENUTKA.
RRCHH!
VIDEO SAM GA, JAVA! ORLI JE VEĆ STIGAO!
EVO, PONOVO SMO SE SRELI, MARTI, A OVOG PUTA POBEDNIČKE KARTE U RUCI DRŽIM JA!
BACI EKSKALIBUR ILI ĆE DEVOJKA DA UMRE!
DOBRO, POBEDIO SI, ORLI!

DREVNI MAČ KRALJA ARTURA PONOVO JE PROMENIO VLAS-NIKA.
TLUNK!
VRLO DOBRO... SAD BACI PIŠTOLJ SA ZRACIMA.
ODLIČNO!... A SAD, DA SE NISI MAKAO I OBUZDAJ SVOG MAJMUNA!

MOJ JE! KONAČNO JE MOJ!
TI SAD MOŽEŠ DA IDEŠ... NEMAM VIŠE POTREBE DA TE UBIJEM...
...SAD U RUCI DRŽIM NEIZMER-NU MOĆ... JAČU I OD ŽIVOTA I OD SMRTI!

GLUPO SI POSTUPIO, MARTI, KAD SI ODBACIO MOJ PREDLOG O UDRUŽIVANJU! MOGLI BISMO **ZAJEDNO** BITI GOSPODARI SVETA!
...SAD ĆEŠ, MEĐUTIM, BITI MOJ **ROB!** HA! HA! HA!
HA!HA!
KLIK!
ŠTA...
BANG!

AHHHHH!
EKSKALIBUR, MARTI!

PROKLETNIČE! PUSTI GA!
PONOVO, MARTI MISTERIJA SE KONCENTRISAO NA MAČ I PONOVO, OKO MAČA STVORIO SE SVETLEĆI OREOL...
...I PONOVO, ORLIJEVA VOLJA MORALA JE DA POPUSTI PRED SNAGOM EKSKALIBURA!
TI PAZI NA NJEGA, JAVA!
HMGRRR!
NEKO NAM JE PRITEKAO U POMOĆ... ALI KO?...
KO?

KO AKO NE TAKOZVANO „NJUŠKALO"?.. PRIZNAĆEŠ DA NISAM LOŠ STRELAC, JE LI?
FON ERIKSEN!
ALI, KAKO SI, BESTRAGA...?
DRAGI MOJ MISTERIJA... KAO ŠTO SI I SAM VRLO DOBRO ZAPAZIO PRILIKOM NAŠEG POSLEDNJEG SUSRETA, JA TE VEĆ DUGO PRATIM.
PRILIKOM NAŠEG PUTOVANJA U BEČ REKAO SAM TI DA MISLIM DA ŽELIŠ DA SE NAĐEŠ SA JADNIM ŠMESEROM IZ NEKOG „PROFESIONALNOG" RAZLOGA...
...KAD SAM, NA NJEGOVOM POGREBU, SAZNAO DA SE NALAZIŠ NA TRAGU EKSKALIBURA, NI ZA SEKUNDU TE NISAM NAPUŠTAO...
...BIO SAM I U MODENI, PRE TEBE SAM STIGAO U OTRANT. FOTOGRAFISAO SAM ONE ZNAKOVE I NIŠTA MI NIJE BILO JASNO. TAKO SAM NASTAVIO DA TE PRATIM SVE DOVDE.

KAO ŠTO ZNAŠ, JA NE OSKUDEVAM U NOVCU: KNJIGE U KOJIMA OBJAVLJUJEM SVOJE „GLUPOSTI" DONOSE MI HRPE PARA.
NADAM SE DA ME NEĆEŠ NAGRADITI OBEĆANIM RAZBIJANJEM NOSA ZATO ŠTO SAM SE OPET UMEŠAO U TVOJE POSLOVE.
HM...
SIGURNO DA NEĆU, FON ERIKSEN... SEM AKO...
...SEM AKO I TI NE JURIŠ ZA MAČEM IZ NEKIH ZADNJIH POBUDA. U TOM SLUČAJU, BOJIM SE DA BIH BIO PRISILJEN...
MARTI, PRIJATELJU, NE PRIČAJ GLUPOSTI!
REKAO SAM TI DA ĆU JEDNOG DANA BITI ISPRED TEBE U NEKIM OTKRIĆIMA, SEĆAŠ LI SE? E TAKO SE I DESILO, I MENI JE TO DOVOLJNO!

STOGA, NE BOJ SE! ŽELJA MI JE SAMO DA PRISUSTVUJEM RITUALU ZABADANJA **MAČA U STENU!**
**„MAČA U STENU"...** ZNAČI, **TI ZNAŠ?**
DA, DA! GODINAMA PROUČAVAM EKSKALIBUR, NARAVNO, SA MOJE TAČKE GLEDIŠTA... I MOJE TEORIJE DA JE U PITANJU ORUŽJE VANZEMALJANA, DONETO NA ZEMLJU IZ SVEMIRA...
...KOJE SIGURNO NEMA NIKAKVE VEZE SA EZOTERIČNIM TEORIJAMA O KOJIMA JE, NEKA MI GOSPOĐICA OPROSTI, GOVORIO ONAJ FANATIK ŠMESER.
RGHHH!
IMAŠ PRAVO, JAVA, DOSTA JE BILO PRIČA!
OVO JE KAMEN OBELEŽEN NA MAPI. IMA **PROREZ.** UVUCIMO U NJEGA EKSKALIBUR, PA DA VIDIMO ŠTA ĆE SE DESITI!

MISLIM DA SI TI ZASLUŽIO TU ČAST, FON ERIKSEN... NA KRAJU KRAJEVA, SPASAO SI NAS.
CENIM TVOJE POŠTENJE, MARTI.
I, U STOUNHENDŽU TE NOĆI...
...JEDAN ČOVEK JE OBNOVIO RITUAL IZ STARIH LEGENDI KRALJA ARTURA... MAČ U STENU.
NEKOLIKO TRENUTAKA IZ EKSKALIBURA JE PONOVO IZBIJALA NESTVARNA SVETLOST...
...ZATIM...
STO MU GROMOVA!

POSLE NEKOLIKO MINUTA... ILI NEKOLIKO STOLEĆA...
NE... NIJE MOGUĆE!
!
ŠTA SAM TI REKAO, MARTI? ŠTA SAM TI REKAO?
...NESTALA JE DOLINA STOUNHENDŽA OSTAVLJAJUĆI ZA SOBOM ZBUNJUJUĆI PRIZOR...
HMFGRRRRR!
NE SANJAŠ, JAVA! I JA SVE OVO VIDIM!
IZNENADA...
DOBRO DOŠLI U AVALON, PRIJATELJI...
AVALON!
ZEMLJU U KOJOJ POČIVA KRALJ ARTUR!
ALI KO...

IME MI JE MIRODIN... GOVORIM KROZ VAŠE GLAVE. MESTO NA KOME STE SAD, NALAZI SE ISTOVREMENO I NA ZEMLJI I VAN NJE.
MIRODIN... DREVNO IME ČAROBNJAKA MERLINA!
ODLUČILI STE DA UNIŠTITE MAČ MOĆI... PREMA TOME, DOSTOJNI STE DA UPOZNATE ISTINU.
SLIKE ĆE SE OBRAZOVATI U VAŠEM MOZGU. PROŠLOST ĆE U VAMA DA OŽIVI I SHVATIĆETE...
NA EKRANU SU ZABLISTALE ŽIVE BOJE, ZATIM, KAO U NEKOM TRODIMENZIONALNOM FILMU.

POČELI SU DA SE POJAVLJUJU PRIZORI IZ PROŠLOSTI, STARI MILENIJUMIMA...
THA!
THA!
EEEEEEEEE!

TAKO JE HILJADAMA GODINA PRE DOŠLO DO SUSRETA IZMEĐU STANOVNIKA OVE OBLASTI I STANOVNIKA JEDNOG DALEKOG SVETA KOJI JE ŽIVEO U PROSTORIMA KOJE MI NE MOŽEMO NI DA ZAMISLIMO.
DOŠLO JE DO KVARA NA BRODOVIMA VANZEMLJANA I DEVET ČLANOVA POSADE BILI SU PRIMORANI DA SE OVDE ZAUSTAVE, U NADI DA ĆE USPETI DA OTKLONE KVAR.
DEVET STVORENJA! KAO ČAROBNICE KOJE SU OKRUŽIVALE MERLINA, PREMA LEGENDI!
MOJ NAROD I JA NAZIVALI SMO IH CIMBRI. MI SMO BILI MIROLJUBIV NAROD TE SMO ODMAH POKUŠALI DA SE SPRIJATELJIMO SA LJUDIMA KOJI SU DOŠLI IZ SVEMIRA.
ŠTA SAM TI REKAO, MARTI? VANZEMLJANI! EVO ODAKLE SVE POTIČE!

ALI, SAV NAŠ TRUD BIO JE UZALUDAN... STVORENJA KOJA SU SE ISKRCALA IZ SVEMIRSKOG BRODA NISU PRIHVATILA NAŠE PRIJATELJSTVO.
„...ODMAH SU POVADILI NEKO ČUDNO ORUŽJE I UPERILI GA U NAŠ NAROD...“
AAHH!
AAAH!
HTELI SU DA NAM PRIKAŽU SVOJU MOĆ I OBRATILI SU NAM SE TEK POŠTO SU VARVARSKI POBILI MNOGE RATNIKE IZ PLEMENA.
ZATRAŽILI SU POMOĆ SVIH SPOSOBNIH LJUDI. SVAKO KO BI SE SUPROTSTAVIO, BIO JE SPALJEN.

PROBLEM VANZEMLJANA SASTOJAO SE U SLEDEĆEM: U NJIHOVOM BRODU SE NALAZILA „MAŠINA KOJA MISLI". ONA JE BILA U STANJU DA IZRAČUNA PUTANJU NJIHOVOG POVRATKA...
ALI, TA MAŠINA SE POKVARILA A, NARAVNO NA ZEMLJI SE NISU MOGLI NAĆI DELOVI ZA NJENU OPRAVKU.
„PRETEĆI ORUŽJEM, STVORENJA IZ SVEMIRA NATERALA SU MOJ NAROD DA U OVU DOLINU DOVUČE VELIKO KAMENJE."

„ONO JE POREĐANO U OBLIKU KRUGA, TAČNO PREMA PLANU KOJI SU VANZEMLJANI NAPRAVILI."
„SVE JE TO STAJALO MNOGO KRVI... MNOGO ŽIVOTA..."
„MEĐU NAMA JE ŽIVEO JEDAN ČOVEK KOJI SE ISTICAO SVOJOM INTELIGENCIJOM I SVOJOM BORAČKOM VEŠTINOM. IME MU JE BILO ART..."
„ON JE ZATRAŽIO MOJU POMOĆ. U SELU SU ME SVI SMATRALI NEKOM VRSTOM VRAČA..."
ZNAM DA TI ZNAŠ STVARI KOJE DRUGI NE ZNAJU, O, MIRODINE, A DA TI TVOJ ZAKON BRANI DA IH OBZNANIŠ. ALI OVO JE POSEBAN SLUČAJ...
AKO POSTOJI NAČIN DA SE OSLOBODIMO NAŠIH TIRANA, OTKRIJ MI GA. DAJEM TI REČ DA ĆU ZNATI DA GA ISKORISTIM.

ART KAO ARTUR!
PSST!
DUGO SAM SE LOMIO. BIO SAM ČUVAR DREVNIH TAJNI I ZAKLETVOM VEZAN DA IH NIKAD NEĆU OTKRITI. ALI BIO SAM SIGURAN DA ĆE ONI ŠTO SU POPUT MENE SHVATITI.
OH! OVO JE TOLIKO ZANIMLJIVO! ČINI MI SE DA SANJAM!
OTIŠAO SAM U VREMENSKU KAPSULU, NEPRISTUPAČNO MESTO GDE SU BILE SKUPLJENE DRAGOCENOSTI IZ DREVNE PROŠLOSTI, KOJE SU BILE UZROK NAŠE PROPASTI...
„...TAMO SAM NAŠAO JEDAN MENI DOBRO POZNAT PREDMET. U STARA VREMENA ZVAO SE EK-KAHBOOR ILI „INHIBITOR CEREBRALNIH TALASA" ON JE BIO U STANJU DA ZAMAGLI UM."
„...ISKOVAO SAM GA U OBLIKU MAČA I U NJEGA UGRADIO KRUG SAMOUNIŠTENJA, POVEZAN SA JEDNIM UREĐAJEM SKRIVENIM MEĐU STENE, ISTIM ONIM U KOJI STE ZABOLI MAČ.

„OSVAJAČI SU ZA TO VREME ZAVRŠILI SVOJ POSAO. KAMENJE JE PREDSTAVLJALO NEKU VRSTU OPSERVATORIJE."
„POSMATRAJUĆI NJIHOVE SENKE, U RAZNO DOBA DANA, MOGAO SE UTVRDITI POLOŽAJ ZVEZDA I PLANETA I TAKO ZAMENITI „MAŠINU KOJA MISLI" IZ SVEMIRSKOG BRODA."
NADAO SAM SE DA ĆE SAD, KAD SU MOGLI DA SE VRATE KUĆI, I DA ODU, ALI NIJE TAKO BILO.
„OČIGLEDNO, NAŠA ZEMLJA IM SE DOPALA."

„ZATO SAM POZVAO ARTA."
PREDAJEM TI MAČ MOĆI! ZAHVALJUJUĆI NJEMU, MOĆI DA SAVLADAŠ OSVAJAČE.
USMERI SVOJU VOLJU NA TAJ MAČ I ONI ĆE SE ZBUNITI I POBITI VLASTITIM RUKAMA.
„ART JE POKAZAO DA JE DORASTAO SITUACIJI. MAČ, TO JEST „INHIBITOR CEREBRALNIH TALASA", TOKOM VEKOVA NIJE BIO IZGUBIO NIŠTA OD SVOJE MOĆI I DELOVAO JE I NA MOZGOVE VANZEMLJANA..."
„BIĆA KOJA SU DOŠLA IZ SVEMIRA NISU BILA U STANJU DA PRUŽE BILO KAKAV OTPOR LJUDIMA KOJIMA JE ART KOMANDOVAO..."

„...POSLE KRAĆE BORBE, UDALJILI SU SE ZAUVEK NA SVOM ZVEZDANOM BRODU..."
ART JE VELIKI! HVALA ARTU!
HVALA MU! HVALA!
ARTE, PRIJATELJU MOJ! VREME JE DA MI VRATIŠ MAČ. NAŠ ZADATAK JE IZVRŠEN.
DA TI GA VRATIM? ZAŠTO?
TO ORUŽJE NAM OSIGURAVA NEPOBEDIVOST. MOJE PLEME ĆE POSTATI NAJJAČE NA SVETU. BIĆEMO VITEZOVI OKRUGLE DOLINE!

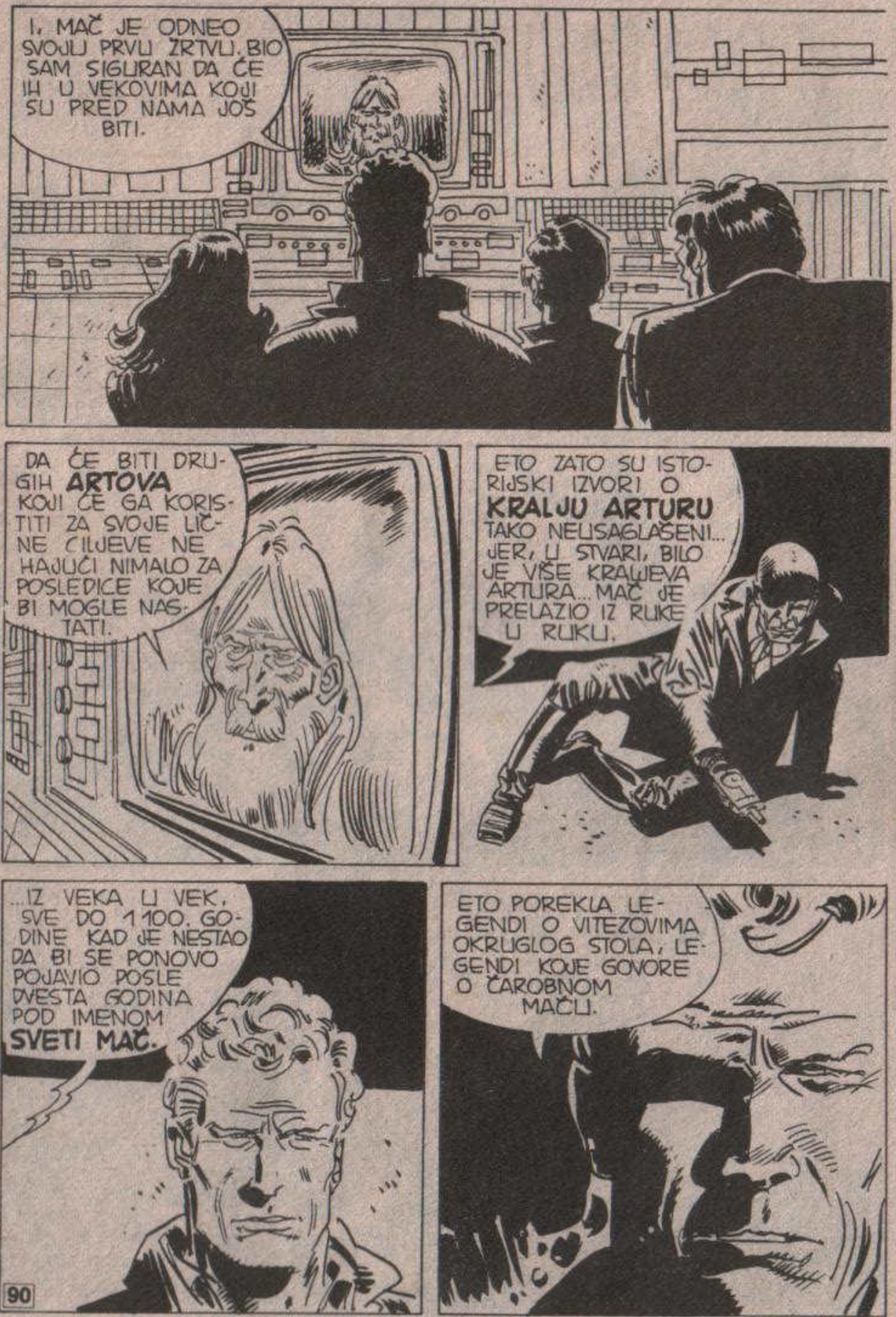
I, MAČ JE ODNEO SVOJU PRVU ŽRTVU. BIO SAM SIGURAN DA ĆE IH U VEKOVIMA KOJI SU PRED NAMA JOŠ BITI.
DA ĆE BITI DRUGIH ARTOVA KOJI ĆE GA KORISTITI ZA SVOJE LIČNE CILJEVE NE HAJUĆI NIMALO ZA POSLEDICE KOJE BI MOGLE NASTATI.
ETO ZATO SU ISTORIJSKI IZVORI O KRALJU ARTURU TAKO NEUSAGLAŠENI... JER, U STVARI, BILO JE VIŠE KRALJEVA ARTURA... MAČ JE PRELAZIO IZ RUKE U RUKU.
...IZ VEKA U VEK, SVE DO 1100. GODINE KAD JE NESTAO DA BI SE PONOVO POJAVIO POSLE DVESTA GODINA POD IMENOM SVETI MAČ.
ETO POREKLA LEGENDI O VITEZOVIMA OKRUGLOG STOLA, LEGENDI KOJE GOVORE O ČAROBNOM MAČU.

MAČ JE KORIŠĆEN ZA RAZNE CILJEVE. ALI, PRE SVEGA, ZA LOŠE. BILO JE NUŽNO UNIŠTITI GA.
„OTKRIO SAM SVOJIM SAVETNICIMA GREŠKU. ODLUČILI SMO DA SVIM MOGUĆIM SREDSTVIMA, SVIMA KOJE SMO SMATRALI DOSTOJNIM POVERENJA, SAOPŠTIMO KAKVE SE OPASNOSTI KRIJU U OŠTRICI MOĆI I NAČINU KAKO SE ONA MOŽE UNIŠTITI..."
MOJ OTAC JE ZNAO KAKO JE TO MOGUĆE...
HMGRR..
TO ŠTO STE OVDE POTVRĐUJE DA STE UMELI DA ODABERETE. MAČ VIŠE NEMA SVOJU MOĆ. ALI, SAD...
...SAD SE UDALJITE SA OVOG MESTA ILI ĆETE OSTATI ZAROBLJENICI OVE TELEPATSKE PROJEKCIJE KOJU SAM IZVEO DA BIH SE ZAHVALIO ONOME KO ĆE U NAREDNIM VEKOVIMA OSLOBODITI ZEMLJU STRAŠNE MORE.
ZAROBLJENICI PROJEKCIJE?... ŠTA TO ZNAČI?

NE ZNAM I NEĆU NA TO NI DA MISLIM. SAD SAM SPREMAN U SVE DA POVERUJEM.
IZVUCITE MAČ IZ APARATA PA ĆETE SE PONOVO OBRESTI NA OKRUGLOJ ZARAVNI.
U REDU, MERLINE, POSLUŠAĆU TE.
DA TO NISI URADIO!
UNIŠTIO SI MOJ SAN, PROKLETNIČE! SAD ĆEŠ, ZAJEDNO SA MNOM, DA OKUSIŠ UKUS PORAZA!
RGGHHHHHH
?!

ZZ-ZAP!
ZZZAP!
RRGGHHHH!
TUMP!
AHHH!
OVAMO, JAVA! UHVATI FON ERIKSENA ZA RUKU! OBRAZUJMO LANAC!

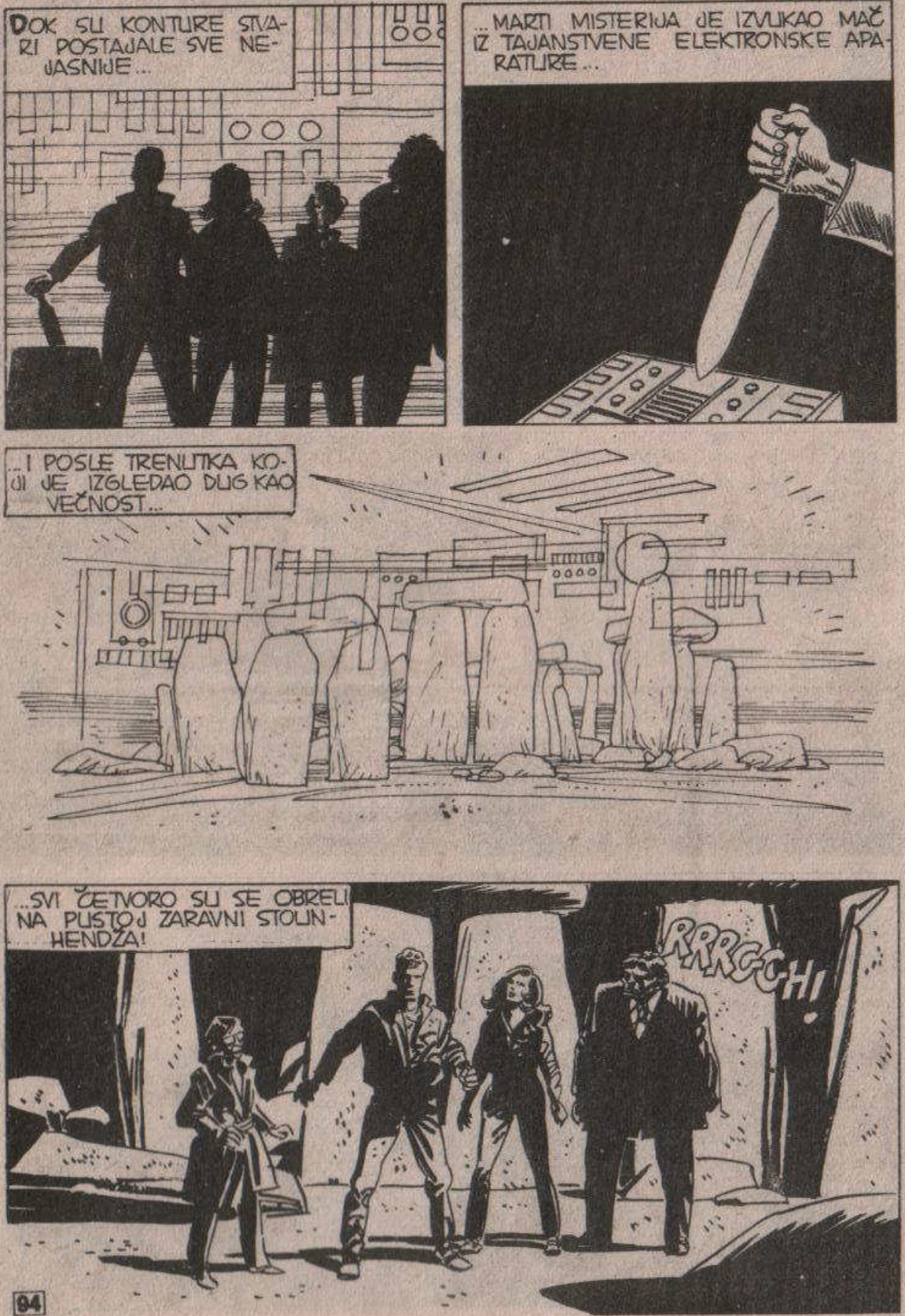
DOK SU KONTURE STVARI POSTAJALE SVE NEJASNIJE...
...MARTI MISTERIJA JE IZVUKAO MAČ IZ TAJANSTVENE ELEKTRONSKE APARATURE...
...I POSLE TRENUTKA KOJI JE IZGLEDAO DUG KAO VEČNOST...
...SVI ČETVORO SU SE OBRELI NA PUSTOJ ZARAVNI STOUNHENDŽA!
RRRCCH!

STO MU GROMOVA!
JA...JA...NE RAZUMEM.
GLEDAJTE...
NIGDE TRAGA OD ORLIJA!...
ŠTA TI O TOME MISLIŠ, MARTI?
NEMOJ ME PITATI, HILDA... NEMOJ!
JA VRLO DOBRO ZNAM ŠTA TREBA POMISLITI. KONAČNO SAM DOBIO DOKAZ DA SU VANZEMLJANI POSETILI ZEMLJU...
...I DA SU PREMA TOME, MOJE TEORIJE TAČNE, A MOJE KNJIGE NE PREDSTAVLJAJU SAMO HRPU GLUPOSTI KAKO MARTI TVRDI...

DA...
...ALI TI SI UVEK GOVORIO O DOBRIM VANZEMLJANIMA...
...DOK SU OVOGA PUTA U PITANJU BILA RĐAVA BIĆA, KAO ŠTO SMO VIDELI U OVOM „FILMU"...
...OSIM TOGA, MERLIN JE JASNO REKAO DA JE SEČIVO MOĆI POSTOJALO PRE DOLASKA SVEMIRSKIH STANOVNIKA. PREMA TOME, NE MOGU SE SVE TAJNE OBJASNITI VANZEMALJSKIM INTERVENCIJAMA...
...A, OSIM TOGA...
PIH! OPROSTI ŠTO TE PREKIDAM, DRAGI MARTI, ALI TVOJI ARGUMENTI SU...

HMGR!! HMGR!
U PRAVU SI, JAVA. PONOVO SMO PODLEGLI NAŠIM SITNIM PROFESIONALNIM RIVALSTVIMA.
VAŽNO JE DA JE AČ SAD PONOVO EZOPASNO PARČE METALA I DA NIJEDAN LUDAK KAO ITLER... ILI ORLI... EĆE NIKAD VIŠE MOĆI DA GA SE DOČEPA!
ORLI?... MISLIŠ DA JE OVOGA PUTA KONAČNO NESTAO?
KO BI TO MOGAO REĆI? TAJ ČOVEK, IZGLEDA, DA IMA STO ŽIVOTA.
ALI, BOLJE JE DA, ASAD, NA TO NE ISLIMO. HAJDEMO ODAVDE.
VMS-16

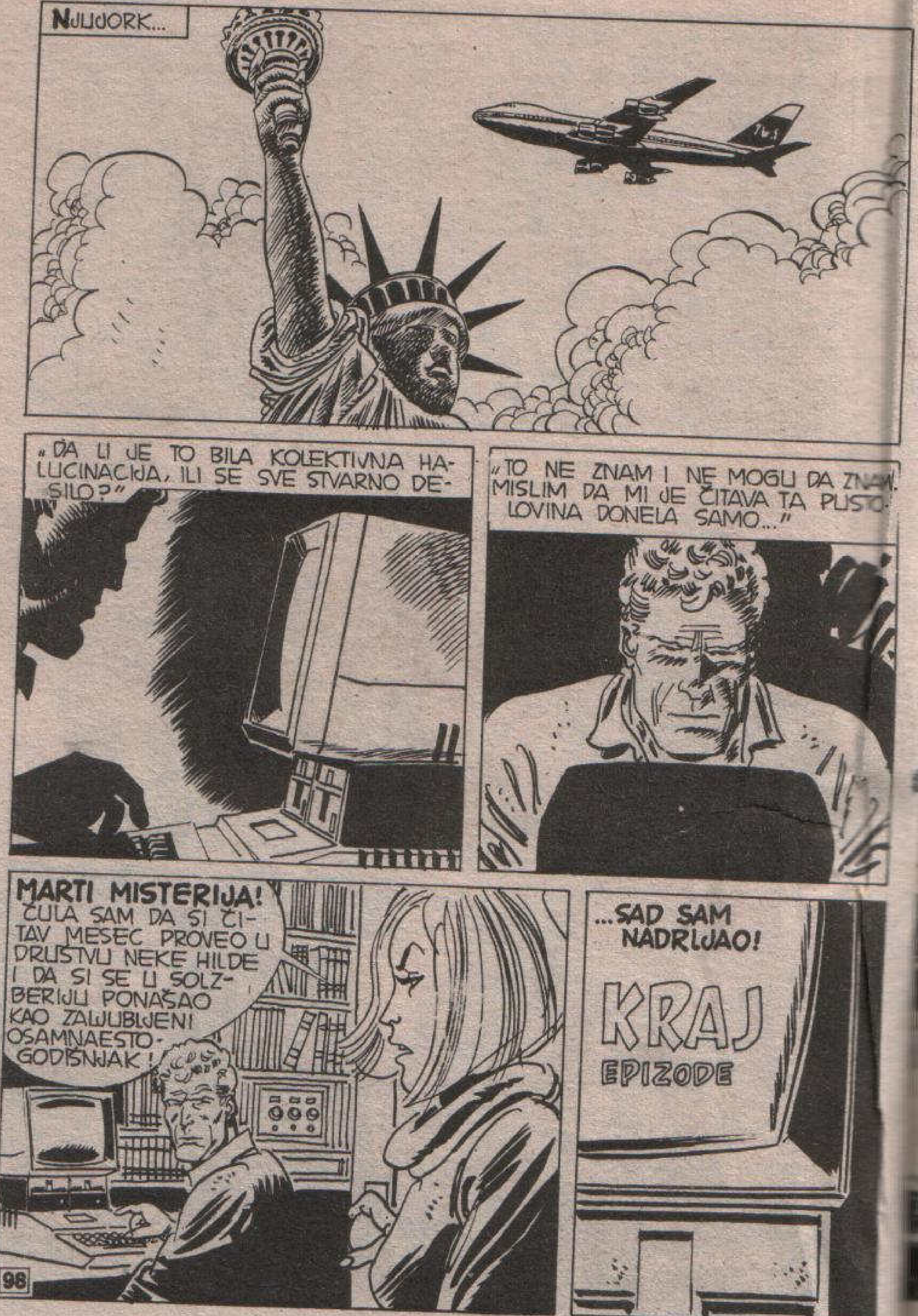
NJUJORK...
„DA LI JE TO BILA KOLEKTIVNA HALUCINACIJA, ILI SE SVE STVARNO DESILO?"
„TO NE ZNAM I NE MOGU DA ZNAM! MISLIM DA MI JE ČITAVA TA PUSTOLOVINA DONELA SAMO..."
MARTI MISTERIJA! ČULA SAM DA SI ČITAV MESEC PROVEO U DRUŠTVU NEKE HILDE I DA SI SE U SOLZBERIJU PONAŠAO KAO ZALJUBLJENI OSAMNAESTOGODIŠNJAK!
...SAD SAM NADRLJAO!
KRAJ
EPIZODE

## U SLEDEĆEM BROJU

Na kraju ogromne pustinje uzdiže se zlokoban zaleđen masiv, koji u svojoj utrobi krije razornu »stvar« — što može da uništi svet. Čuvaju je tajanstvene »providne senke«. Tu se nalazi i Javino rodno mesto, a epizoda se zove

## SABLASNI GRAD